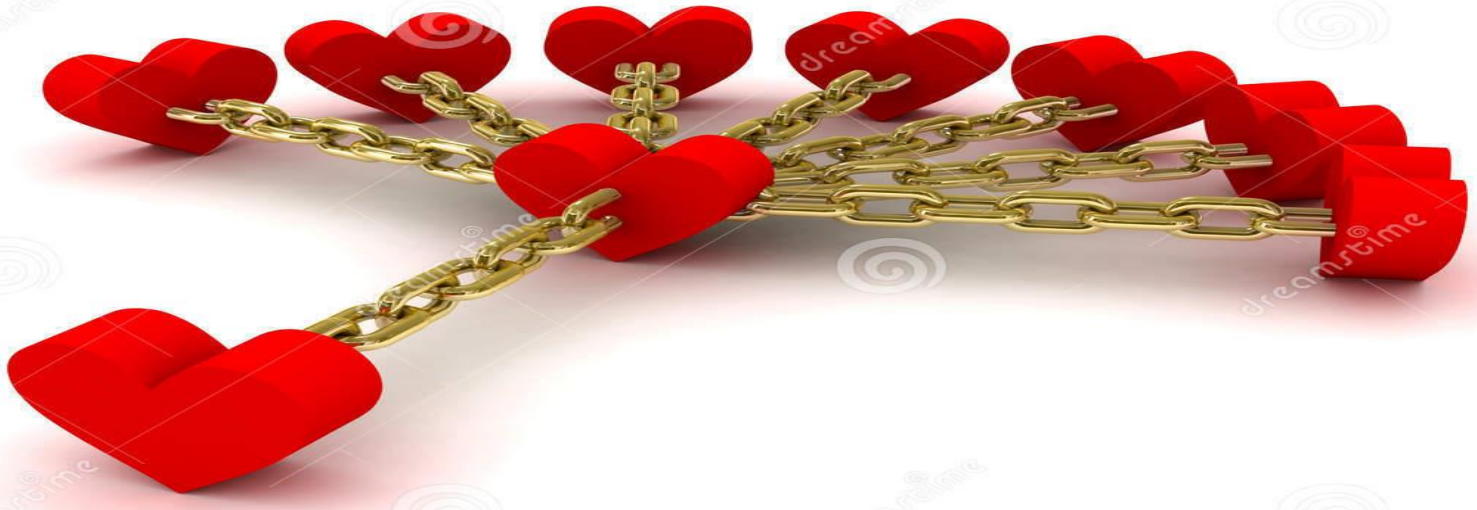

O ESTUDO e as relações interpessoais na **casa espírita e na** sociedade, sob a ótica do **“OUTRO”.**

Maria do Socorro de Sousa Rodrigues

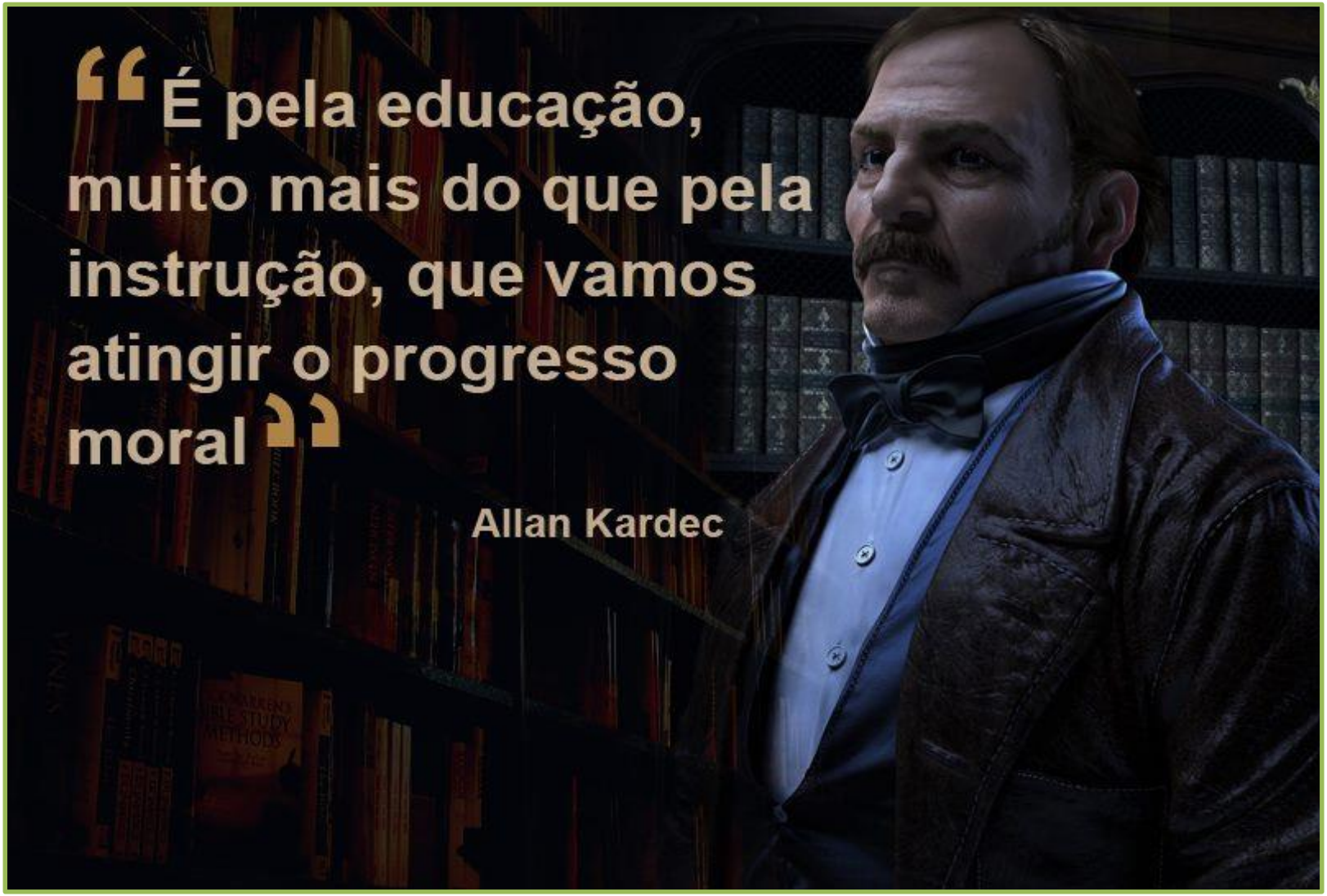
“É pela educação, muito mais do que pela instrução, que vamos atingir o progresso moral”
Allan Kardec

Sobre ESTUDO:
um exemplo a ser seguido.

Quem sou eu?

Tornou-se um autodidata sério e competente.

Não fumava, era quase exclusivamente vegetariano e não fazia uso de bebidas fermentadas. Encontrava na **água** a sua bebida ideal.

Era seu hábito olhar com interesse, **para os livros expostos** nas **livrarias**. Um dia, ainda com **dezoito anos,** despertou para uma obra de título inusitado. Era, de **Allan Kardec**. Dispondo do dinheiro necessário, comprou-o e, recolhendo-se **O Livro dos Espíritos** imediatamente ao **lar entregou-se com avidez à leitura.**

O próprio disse: **"Nesse livro** encontrei a solução **clara, completa e lógica, acerca do problema universal.** A minha **convicção tornou-se firme**. A teoria espírita dissipou a minha **indiferença** e as minhas **dúvidas**".

Diante dos obstáculos:
"Coragem, amigo - disse-lhe o **espírito de Jeanne** - estaremos sempre contigo para te sustentar e inspirar. Jamais estarás só. Meios lhe serão dados em tempo para bem cumprires a tua obra".

Em 2 de Novembro de 1.882, dia de Finados, a manifestação, pela primeira vez, daquele Espírito que, durante meio século, haveria **de ser o seu guia, o seu melhor amigo, o seu pai espiritual** - **Jerônimo de Praga -** que lhe disse: **"Vai meu filho, pela estrada aberta diante de ti. Caminharei atrás de ti para te sustentar".**

“Mediante o **estudo**, a ação ou a reflexão, mais aumenta a sua capacidade e conquista ... “

(Eurípedes Barsanulfo, IDEAL **ESPÍRITA**).

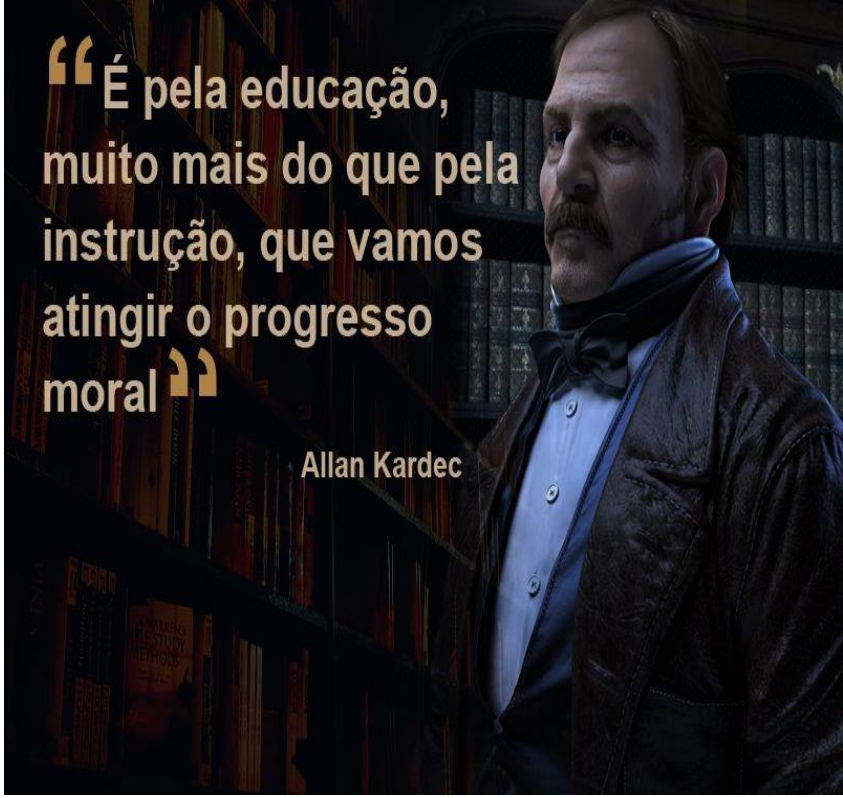

SOBRE LER, ESTUDAR, AJUDAR E SER FELIZ, NA TERRA!

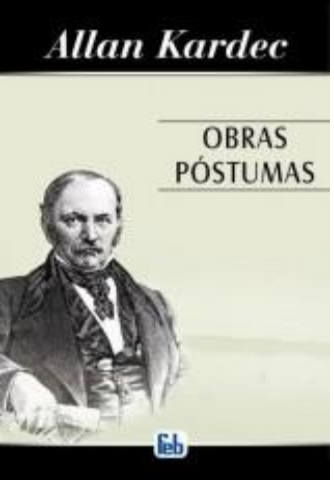

A MINHA PRIMEIRA INICIAÇÃO NO ESPIRITISMO

Não acrediteis, porém, no fim do mundo material.
[...]

De mundo de expiação, a **Terra** se mudará um dia em mundo ditoso e habitá-lo será uma **recompensa,** em vez de ser uma **punição**. **O reinado do bem sucederá ao reinado do mal.**

Para que na Terra **sejam felizes os homens,** preciso se faz que somente a **povoem Espíritos bons,** encarnados e desencarnados, que unicamente ao **bem** aspirem.

SERÁ QUE JÁ ASPIRAMOS SOMENTE O BEM?

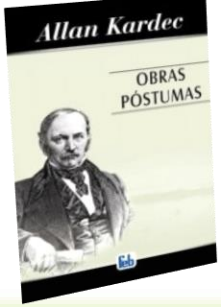

FUTURO DO ESPIRITISMO

15 de abril de 1860 (Marselha; médium: Sr. Jorge Genouillat) (Comunicação transmitida pelo Sr. Brion Dorgeval) .

O Espiritismo é chamado a desempenhar imenso papel na Terra.

1. Ele reformará a legislação ainda tão freqüentemente contrária às leis divinas; 2. retificará os erros da História;

3. restaurará a religião do Cristo, que se tornou, nas mãos dos padres, objeto de comércio e de tráfico vil;

4. instituirá a verdadeira religião, a religião natural, a que parte do coração e vai diretamente a Deus, sem se deter nas franjas de uma sotaina, ou nos degraus de um altar.

5.Extinguirá para sempre o ateísmo e o materialismo, aos quais alguns homens foram levados pelos incessantes abusos dos que se dizem ministros de Deus, pregam a caridade com uma espada em cada mão, sacrificam às suas ambições e ao espírito de dominação os mais sagrados direitos da Humanidade. (**Um Espírito).**

6. Alavanca da Transformação da Humanidade

"Somente o Espiritismo bem entendido e bem compreendido, pode remediar esse estado de coisas, conforme disseram os Espíritos: a grande alavanca da transformação da Humanidade."

(Kardec – Obras Póstumas, FEB)

SOBRE O ENSINAMENTO ESPÍRITA

PROJETO 1868

"Um curso regular de Espiritismo seria professado com o fim de desenvolver os princípios da Ciência e de difundir o gosto pelos estudos sérios. Esse curso teria a vantagem de fundar a unidade de princípios, de fazer adeptos esclarecidos, capazes de espalhar as idéias Espíritas e de desenvolver grande número de médiuns. Considero esse curso como de natureza a exercer capital influência sobre o futuro do Espiritismo e sobre suas conseqüências"

(*KARDEC, Obras Póstumas, FEB,* 1993)

U.E.M.

Importância do ESTUDO da DE para o progresso individual e coletivo

- **O ESTUDO é:**
- **Necessário em qualquer mister;**
- **Impostergável para o aprimoramento humano;**
- **Valioso para a maior integração do indivíduo nos objetivos a que se vincula.**

- **Indispensável para a iluminação interior;**
- **Diretriz de segurança e veículo de libertação íntima;**
- **Ninguém poderá vincular-se à Doutrina sem conhecer as razões preponderantes da existência espiritual;**

Joanna de Ângelis -Celeiro de Bênçãos, p.21 a23)

Importância para o progresso individual e coletivo

- **Importante antes de qualquer realização de programas e projetos.**

- **O estudo fornece as coordenadas para maior penetração da tarefa buscada: seja a de ajudar, seja a de ajudar-se.**

Estudar passa a ser:

Passada a fase de despertamento e assumida a condição de espírita professo, estudar passa a ser:

O dever da própria consciência;

Forma de penetrar no conteúdo libertador;

Meio de vincular-se aos bons Espíritos.

O Estudo e nossas mudanças íntimas

Tipos de estudantes da Doutrina

UNIÃO ESPÍRITA KARDECISTA DE

Entre os que adotam as idéias espíritas, há, como sabeis, **três categorias** bem distintas:

1ª - Os que creem pura e simplesmente nos fenômenos das manifestações, mas que não lhes deduzem nenhuma consequência moral;

2ª) - Os que veem o lado moral, mas o aplicam aos outros e não a si próprios;

3ª) - Os que aceitam para si mesmos todas as conseqüências da Doutrina, e que praticam ou se esforçam por praticar a sua moral.

Estes, vós bem o sabeis, são os verdadeiros espíritas, os espíritas cristãos. (Viagem Espírita AK pag 52 e 53)

Quando o estudo promove a melhoria das relações intra e interpessoal na dinâmica da casa espírita?

Se não estudamos, não aprendemos e se aprendemos, não compreendemos!

Estudo, introspecção, reflexão, vigilância e ação

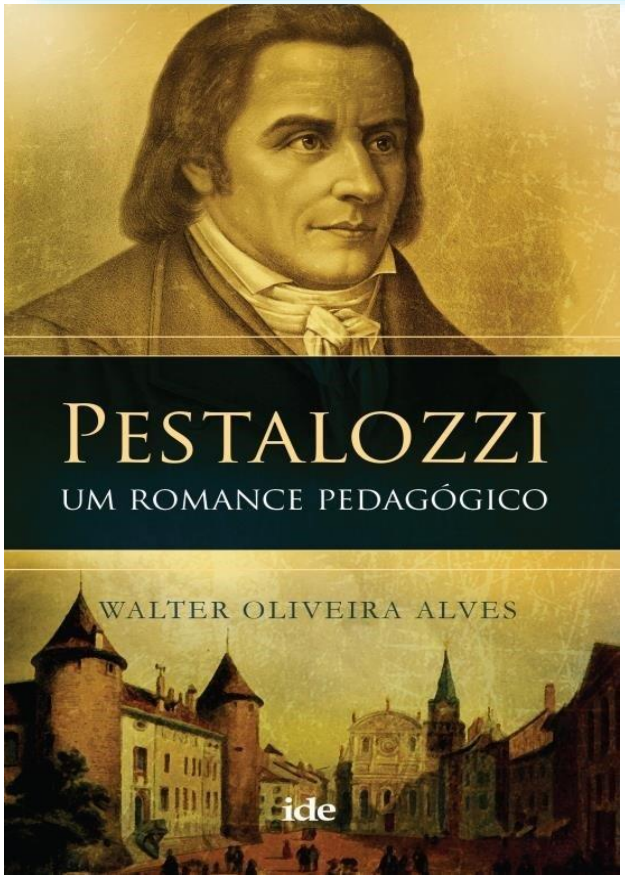

Pestalozzi vigiava a si mesmo, estudando suas próprias **falhas.** E, ao estudá-las chegou ao ponto crucial que também chegou Rousseau: **a linha limite entre liberdade e obediência.**

No modelo de estudo da escola pestalozziana o clima era de cooperação e amizade fraterna.

? ?

Será que os nossos ESDES desenvolvem esse clima para promover as boas relações e a integração na casa?

Entre os que adotam as idéias espíritas, há, como sabeis, **três categorias** bem distintas:

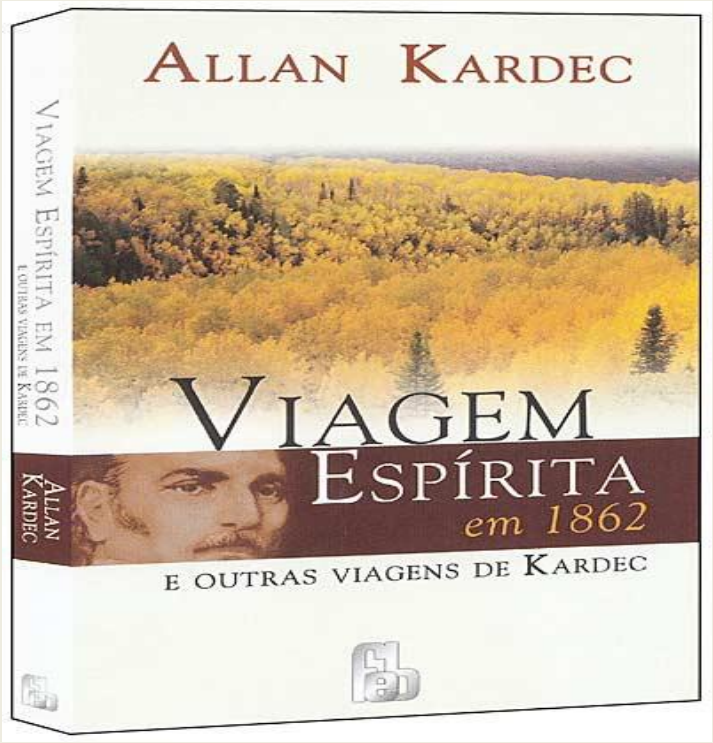

3ª) - **Os que aceitam para si mesmos todas as consequências da Doutrina, e que praticam ou se esforçam por praticar a sua moral.**

Estes, vós bem o sabeis, **são os verdadeiros espíritas,** os espíritas cristãos. (Viagem Espírita AK pag 52 e 53)

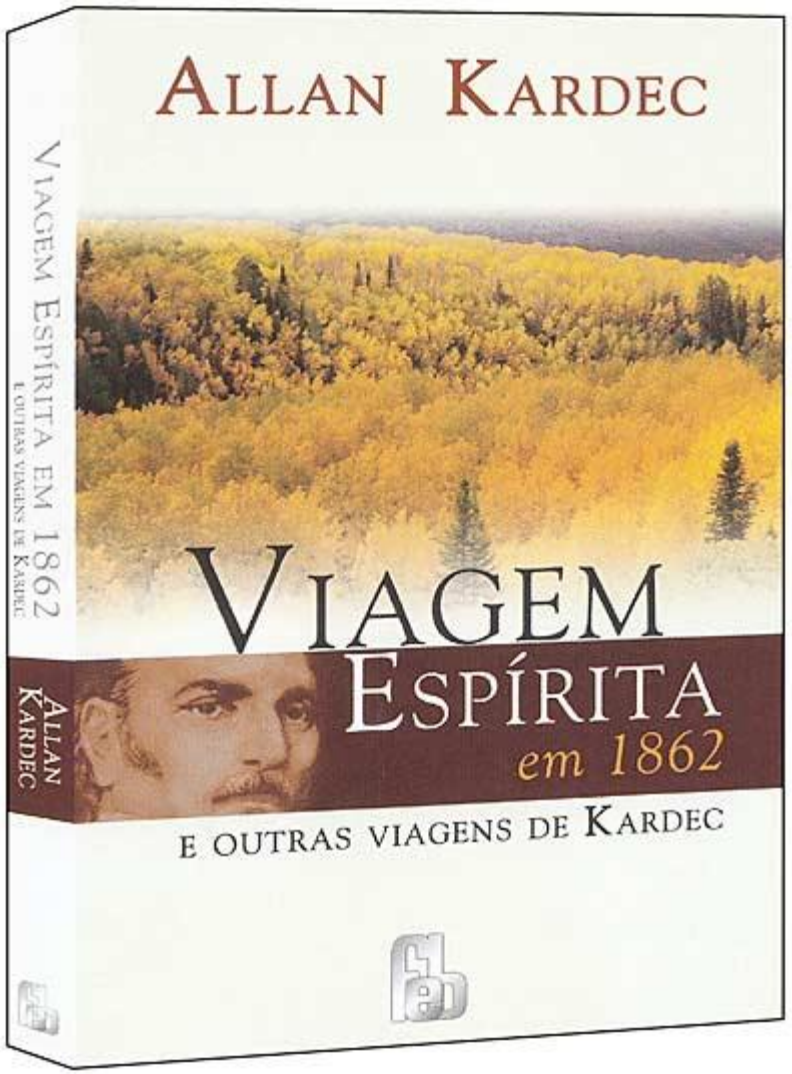

Ora, o que reza esta moral? Amai-vos uns aos outros; perdoai aos vossos inimigos; retribuí o mal com o bem; não tenhais ódio, nem rancor, nem animosidade, nem inveja, nem ciúme; sede severos para convosco mesmos e indulgentes para com os outros. Tais devem ser **os sentimentos de um verdadeiro espírita**, daquele que **vê o fundo e não a forma**, que põe o **Espírito** acima da **matéria**; este pode ter inimigos, mas **não é inimigo de ninguém**, pois não deseja o mal a ninguém e, com mais forte razão, não procura fazer o mal a quem quer que seja.

Como vedes, senhores, não faltam pedras em meu caminho; passo por elas, mesmo sobre as maiores. Se se conhecesse a verdadeira causa de certas antipatias e de certos afastamentos, muitas surpresas se apresentariam.

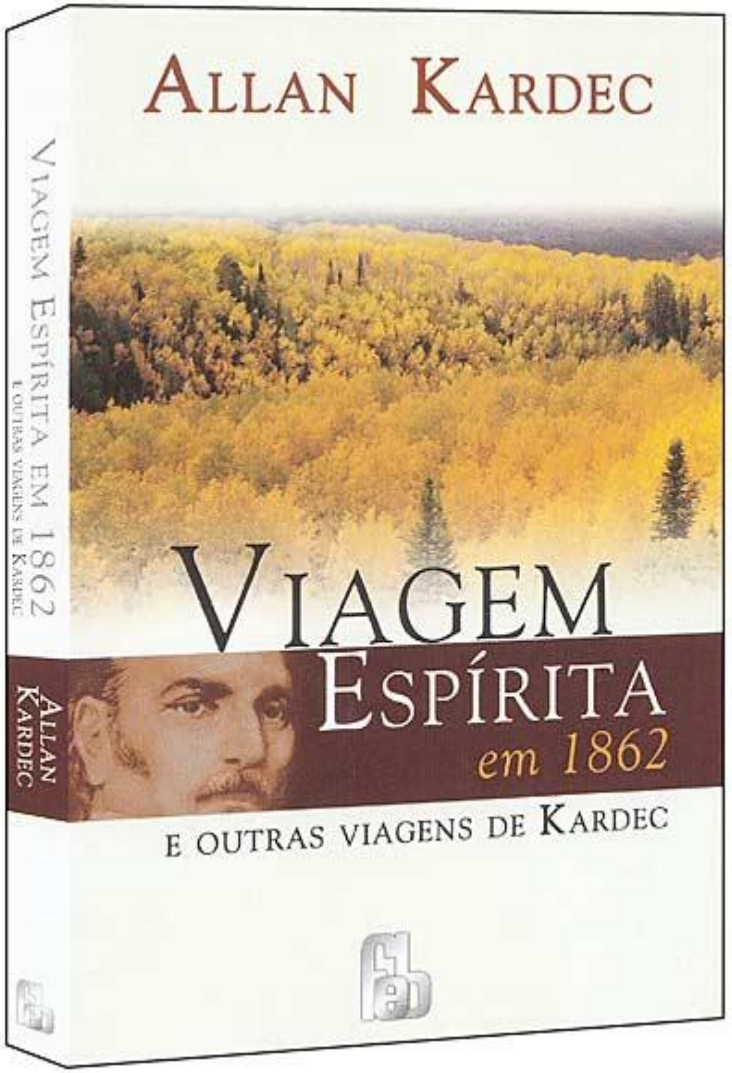

VIVER E CONVIVER **BEM,** COM O OUTRO, O EXERCÍCIO DE APRIMORAMENTO DO ESPÍRITO

Sob a ótica do “OUTRO”

Páginas 108 a 111

JESUS instituiu o **“outro”** nas relações humanas. E, quando aparece o **outro** como os mesmos deveres e direitos que qualquer um, surge a **ética.**

JESUS, aos instituir o espaço ético nas relações humanas, não se referiu a POUCOS entre MUITOS, mas a uma **nova forma de convivência** que deveria ser **compartilhada** por todos os humanos, independente de cultura.

JESUS nos falou de uma maneira de conviver; Nos falou do RESPEITO e da aceitação do OUTRO, ou seja, da convivência no AMOR, espaço legítimo da convivência ÉTICA.

JESUS nos falou de JUSTIÇA exortando a solidariedade, pois onde há CARÊNCIA, não existe ÉTICA.

A ética do amor é que EXPANDE o espaço relacional, pois não se limita às particularidades de uma cultura.
A ÉTICA não é imposta. Se imposta, como um desejo alheio, é TIRANIA.

PENSAR sobre as conseqüências dos nossos atos. Sem reflexão não há responsabilidade e nem ação de mudança.

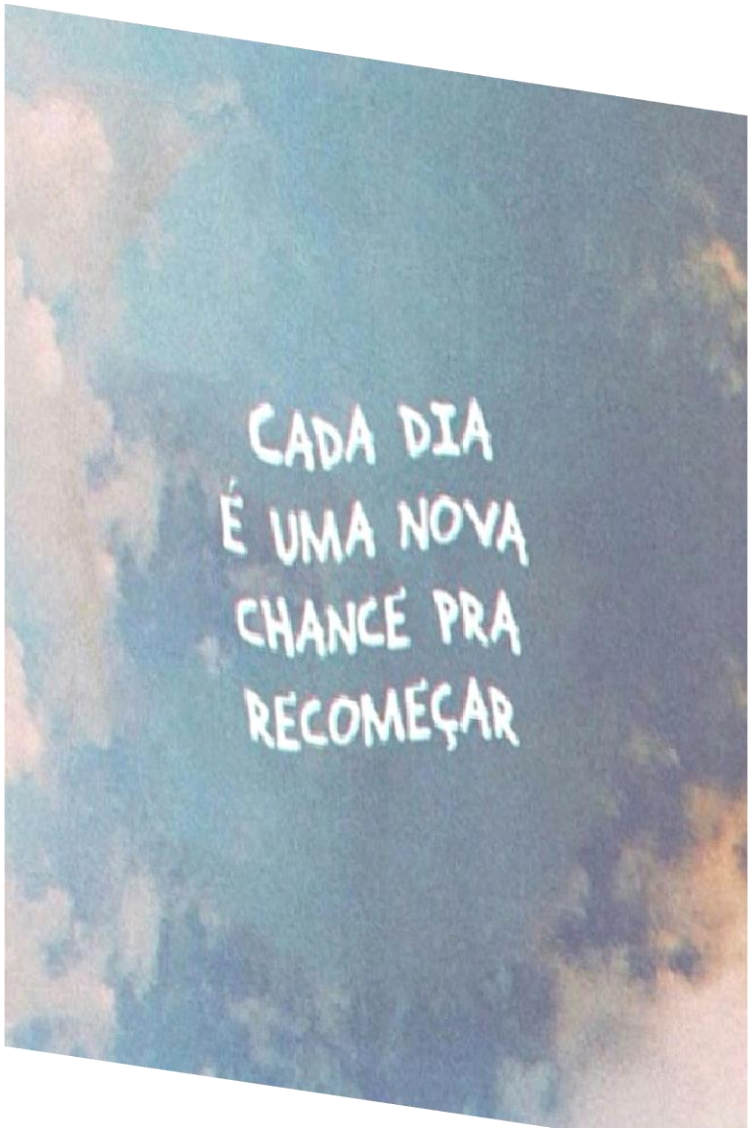

O QUE O ESTUDO E O CONHECIMENTO DA DOUTRINA ESPÍRITA VÊM FAZENDO COM VOCÊ?

QUE TRANSFORMAÇÃOES CONCRETAS JÁ SÃO VISÍVEIS EM VOCÊ, POR **VOCÊ?**

QUE TRANSFORMAÇÃOES CONCRETAS JÁ SÃO VISÍVEIS EM VOCÊ E PERCEBIDAS PELOS **OUTROS**?

NOVA ERA

TENDE

POR TEMPLO: A CONSCIÊNCIA
POR ALTAR: O UNIVERSO
POR RELIGIÃO: DEUS
POR LEMA: A CARIDADE

Léon Denis – Verdade Luz

MUITO OBRIGADA!